

NOWOŚCI NA WARSZAWIE

NOWE CENTRUM WSEiZ

Wyższa Szkoła Ekologii i Zarządzania w Warszawie rozpoczęła na początku maja br. przebudowę budynku dawnej drukarni, który znajduje się przy ul. Olszewskiej 12. Już za 11 miesięcy na Mokotowie uczelnia utworzy – wraz z istniejącym w pobliżu kompleksem budynków WSEiZ przy ul. Rejtana 16 – nowe centrum administracyjno-dydaktyczne. W przebudowywanym budynku

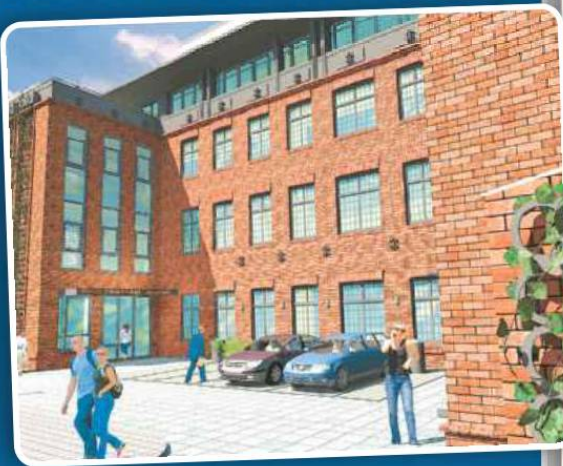

obok nowocześnie wyposażonych pracowni projektowych będzie się mieścić m.in. siedziba władz uczelni wraz z administracją, dziekanaty oraz Oficyna Wydawnicza WSEiZ. Budynek będzie dostosowany do wymagań osób niepełnosprawnych.

MAGISTER INŻYNIER ARCHITEKTA

Popularny Wydział Architektury WSEiZ prowadzi od ponad 11 lat prestiżowe inżynierskie studia pierwszego stopnia na kierunku architektura. W dniu 16 września 2011 r. Wydział Architektury WSEiZ – jako jedyny na uczelni niepublicznej w Warszawie i drugi w Polsce – decyzją MNiSW otrzymał uprawnienia do prowadzenia studiów drugiego stopnia na tym kierunku, kończących się

tytułem magistra inżyniera architekta, niezbędnego do otrzymania pełnych uprawnień architektonicznych. WSEiZ dołączyła zatem do elitarnego grona politechnik, które kształcą architektów na studiach magisterskich. Studia trwają tylko 3 semestry.

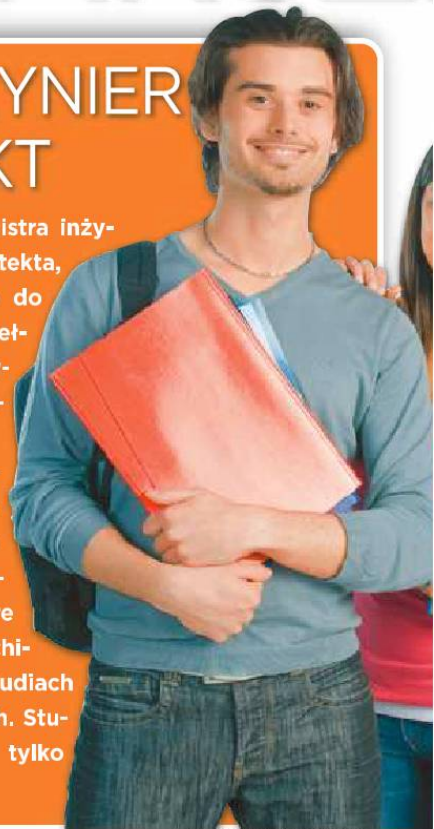

AWSKICH UCZELNIACH

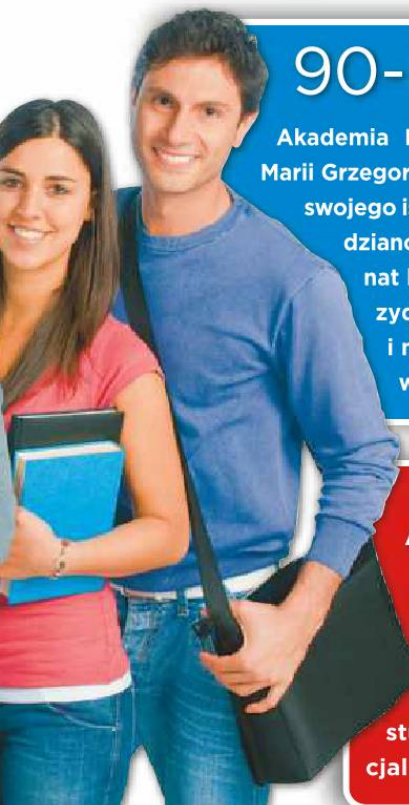

90-lecie **APS**

Akademia Pedagogiki Specjalnej im. Marii Grzegorzewskiej obchodzi 90-lecie swojego istnienia. Z tej okazji przewidziano liczne uroczystości. Patronat honorowy objęła żona prezydenta Anna Komorowska i minister nauki i szkolnictwa wyższego Barbara Kudrycka.

RAMIĘ W RAMIĘ Z PROFESJONALISTAMI

Od października br. PEDAGOGIUM Wyższa Szkoła Nauk Społecznych otwiera swoje drzwi dla osób pragnących napisać doktorat z dziedziny pedagogiki. To ogromne wyróżnienie dla szkoły niepublicznej – drugie w Polsce, a pierwsze

wśród stołecznych uczelni prywatnych. PEDAGOGIUM WSNS to wyjątkowa uczelnia, na której studiują profesjonaliści – nauczyciele, kuratorzy, policjanci, więźniacy – ramię w ramię ze studentami, którzy dopiero zaczynają swoje kształcenie.

Absolwenci ROZCHWYTYWANI

Aż 96 proc. absolwentów Uczelni Łazarzskiego znajduje zatrudnienie zaraz po studiach i staje się specjalistami poszukiwanymi

na europejskich rynkach pracy – wynika z najnowszych danych szkoły. Osiągnięcie takich rezultatów jest możliwe m.in. dzięki temu, że uczelnia współ-

pracuje z pracodawcami oraz ekspertami, aby tworzyć programy oparte na realiach rynku pracy. Studia w Łazarzkim to już od pierwszego roku zaję-

cia modułowe, zgrupowane tematycznie i oparte na case study oraz warsztatach. Studenci realizują m.in. własne projekty dla firm zewnętrznych i pracują nad własnym pomysłem na biznes.